

*\_ideato e organizzato da*



Galleria CON[FINE] \_ Apricena



Ordine degli Architetti P.P.C. della Provincia di Foggia

*\_con il patrocinio di*



Provincia di Foggia



Comune di Manfredonia

*\_in collaborazione con*



Grenzi Editore

*\_con il contributo di*



# CON[TEMPORANEA]

Premio di Architettura per la Capitanata

edizione [01] 2010

**9 ottobre 2010**\_ ore19.00\_ MOSTRA

6<sup>a</sup> giornata del contemporaneo promossa da  
AMACI\_Associazione Musei d'Arte Contemporanea Italiani  
Galleria CON[FINE] via Marconi, 42 71011 Apricena (Fg)

**27 novembre 2010**\_ ore 18.00\_ PREMIAZIONE

Premio di Architettura per la Capitanata  
Palazzo Celestini corso Manfredi, 26 71043 Manfredonia (Fg)

Dalla collaborazione tra la Galleria con[*fine*] e l'Ordine degli Architetti di Foggia, con il patrocinio della Provincia di Foggia, nasce la prima edizione del Premio all'Architettura di Capitanata, un riconoscimento alle opere più meritevoli realizzate in provincia di Foggia negli ultimi dieci anni.

L'idea scaturisce dal bisogno profondo di conferire un ruolo all'architettura nel nostro territorio, apparentemente di "confine", al margine tra le sedi universitarie di Bari, Napoli e Pescara, ma nello stesso tempo centrale rispetto alla geografia che lo rappresenta.

L'obiettivo è quello di contribuire ad innescare quel meccanismo di sana competizione che stimola a migliorare e migliorarsi, promuovendo le eccellenti (e ai più sconosciute) professionalità della Capitanata.



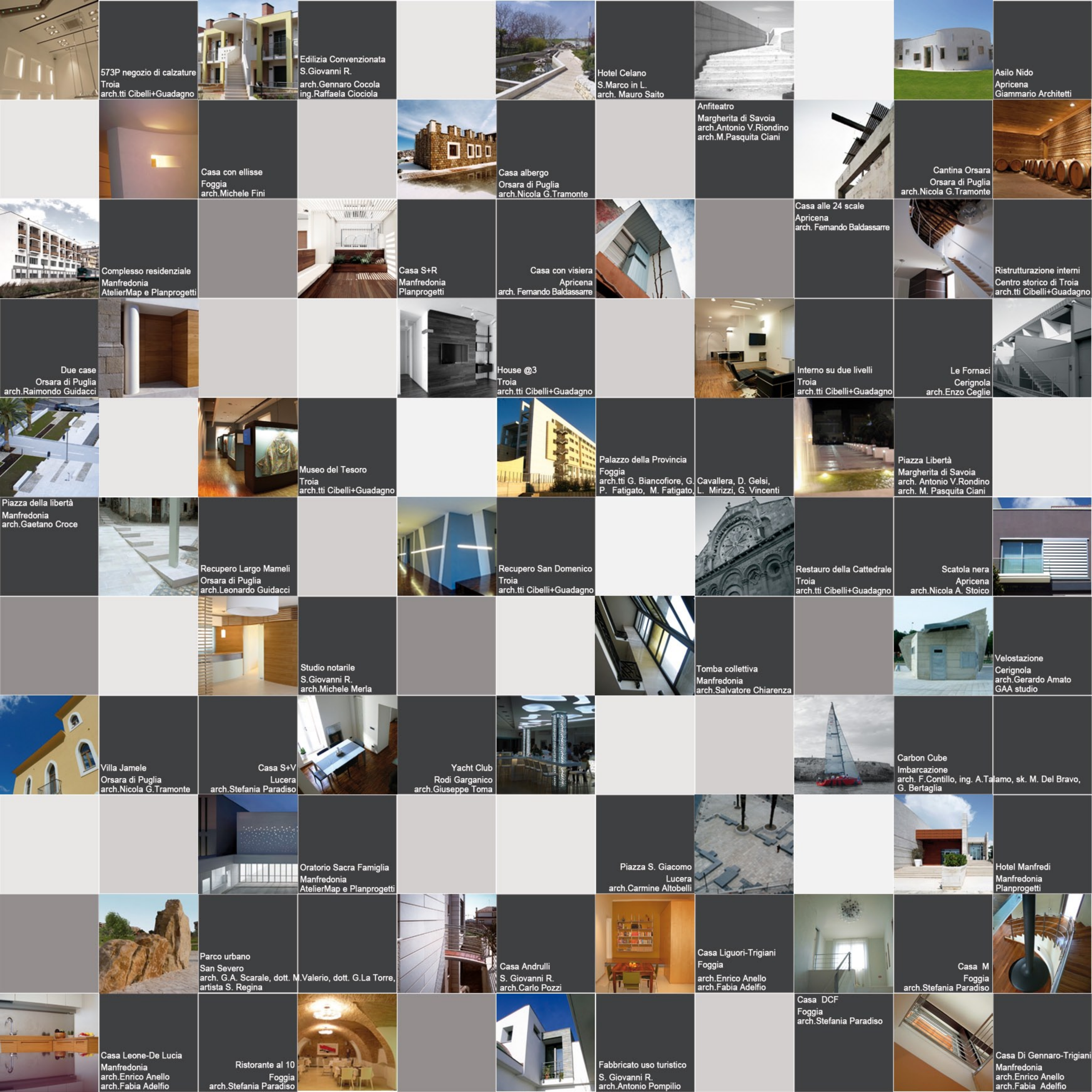

573P negozio di calzature  
Troia  
arch.tti Cibelli+Guadagno

Edilizia Convenzionata  
S.Giovanni R.  
arch.Gennaro Cocola  
ing.Raffaella Ciociola

Hotel Celano  
S.Marco in L.  
arch. Mauro Saito

Asilo Nido  
Apricena  
Giammarco Architetti

Casa con ellisse  
Foggia  
arch.Michele Fini

Casa albergo  
Orsara di Puglia  
arch.Nicola G.Tramonte

Anfiteatro  
Margherita di Savoia  
arch.Antonio V.Riordino  
arch.M.Pasquita Ciani

Cantina Orsara  
Orsara di Puglia  
arch.Nicola G.Tramonte

Complesso residenziale  
Manfredonia  
AtelierMap e Planprogetti

Casa S+R  
Manfredonia  
Planprogetti

Casa con visiera  
Apricena  
arch. Fernando Baldassarre

Casa alle 24 scale  
Apricena  
arch. Fernando Baldassarre

Ristrutturazione interni  
Centro storico di Troia  
arch.tti Cibelli+Guadagno

Due case  
Orsara di Puglia  
arch.Raimondo Guidacci

House @3  
Troia  
arch.tti Cibelli+Guadagno

Interno su due livelli  
Troia  
arch.tti Cibelli+Guadagno

Le Fornaci  
Cerignola  
arch.Enzo Ceglie

Museo del Tesoro  
Troia  
arch.tti Cibelli+Guadagno

Palazzo della Provincia  
Foggia  
arch.tti G. Biancofiore, G.  
P. Fatigato, M. Fatigato,

Cavallera, D. Gelsi,  
L. Mirizzi, G. Vincenti

Piazza Libertà  
Margherita di Savoia  
arch. Antonio V.Riordino  
arch. M. Pasquita Ciani

Piazza della libertà  
Manfredonia  
arch.Gaetano Croce

Recupero Largo Mameli  
Orsara di Puglia  
arch.Leonardo Guidacci

Recupero San Domenico  
Troia  
arch.tti Cibelli+Guadagno

Restauro della Cattedrale  
Troia  
arch.tti Cibelli+Guadagno

Scatola nera  
Apricena  
arch.Nicola A. Stoico

Studio notarile  
S.Giovanni R.  
arch.Michele Merla

Tomba collettiva  
Manfredonia  
arch.Salvatore Chiarenza

Velostazione  
Cerignola  
arch.Gerardo Amato  
GAA studio

Villa Jamele  
Orsara di Puglia  
arch.Nicola G.Tramonte

Casa S+V  
Lucera  
arch.Stefania Paradiso

Yacht Club  
Rodi Garganico  
arch.Giuseppe Toma

Carbon Cube  
Imbarcazione  
arch. F.Contillo, ing. A.Talamo, sk. M. Del Bravo,  
G. Bertaglia

Oratorio Sacra Famiglia  
Manfredonia  
AtelierMap e Planprogetti

Piazza S. Giacomo  
Lucera  
arch.Carmine Altobelli

Hotel Manfredi  
Manfredonia  
Planprogetti

Parco urbano  
San Severo  
arch. G.A. Scarale, dott. M.Valerio, dott. G.La Torre,  
artista S. Regina

Casa Andrulli  
S. Giovanni R.  
arch.Carlo Pozzi

Casa Liguori-Trigiani  
Foggia  
arch.Enrico Anello  
arch.Fabia Adelfio

Casa M  
Foggia  
arch.Stefania Paradiso

Casa Leone-De Lucia  
Manfredonia  
arch.Enrico Anello  
arch.Fabia Adelfio

Ristorante al 10  
Foggia  
arch.Stefania Paradiso

Fabbricato uso turistico  
S. Giovanni R.  
arch.Antonio Pompilio

Casa DCF  
Foggia  
arch.Stefania Paradiso

Casa Di Gennaro-Trigiani  
Manfredonia  
arch.Enrico Anello  
arch.Fabia Adelfio