

Auditorium ANCE
via Giuseppe Antonio Guattani 16
Roma / 3 December 2009
h 2 pm > 7 pm

ARCHITECTURAL CLIMATE IN HOLLAND AND ITALY ON CONSTRUCTION AND SUSTAINABILITY NAi DEBATES ON TOUR

Promosso da



Koninkrijk
der Nederlanden

in
arch

NAi

In collaborazione con



Pioneers in international business



ANACE
ASSOCIAZIONE
NAZIONALE
CONSTRUTTORI
EDILI



Bouwend Nederland
de vereniging van bouw- en infra-bedrijven

ABITARE

Ambasciata del Regno dei Paesi Bassi
Royal Netherlands Embassy
via Michele Mercati 8
00197 Roma
T +39 06 32286232
rom-pcz@minbuza.nl
www.olanda.it

comunicazione / Image Media Agency
progetto grafico / mollydesign.com



Stampato su:
Fedrigoni Splendorgel E.W. 270 gr/m²
Prodotto realizzato usando
carta certificata FSC



Un incontro promosso da
A conference promoted by
Ambasciata del Regno dei Paesi Bassi a Roma
Royal Netherlands Embassy in Rome

con / and
IN/ARCH - Istituto Nazionale di Architettura
NAi - Nederlands Architectuurinstituut

IL CLIMA DELL'ARCHITETTURA IN OLANDA E IN ITALIA TRA COSTRUZIONE E SOSTENIBILITÀ NAi DEBATES ON TOUR

Auditorium ANCE
via Giuseppe Antonio Guattani 16
Roma / 3 dicembre 2009
h 14:00 > 19:00



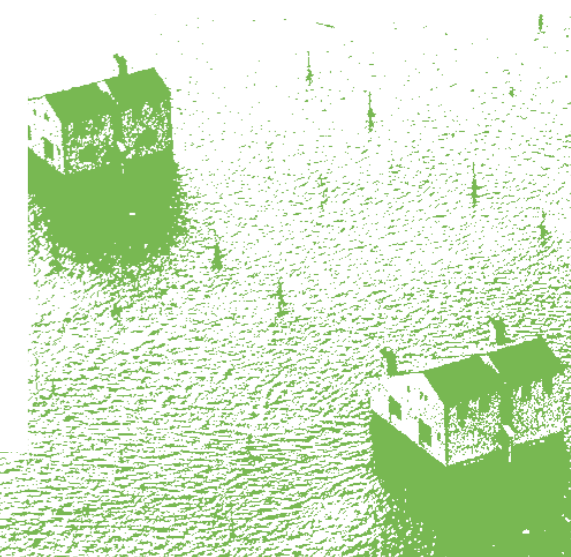

IL CLIMA DELL'ARCHITETTURA IN OLANDA E IN ITALIA TRA COSTRUZIONE E SOSTENIBILITÀ NAi DEBATES ON TOUR

La produzione architettonica attenta ai temi della sostenibilità ambientale e del risparmio energetico sono i temi del convegno a cura dell'Ambasciata del Regno dei Paesi Bassi a Roma, che intende promuovere e illustrare casi di eccellenza in Olanda e in Italia.

An architectural production which is conscious of environmental sustainability and energy saving issues is at the core of the conference - organised by the Royal Netherlands Embassy in Rome - whose purpose is to promote and illustrate cases of excellence in Holland and Italy.

Programma

h 14:00 > 14:15

Registrazione

h 14:15

Saluto Ambasciatore Alphonsus Stoelinga

Saluto Livio Sacchi /

Consiglio Direttivo dell'IN/ARCH

Introduzione del moderatore

Fabrizio Gallanti (Abitare)

Intervento di apertura

Francine Houben (Mecanoo)

Intervento

Dietmar Werner (Volker Wessels Vastgoed)

Tavola rotonda

Peter Fraanje (Bouwend Nederland)

Andrea Rinaldi (Università di Ferrara)

Piero Torretta (ANCE)

Alex van de Beld (Onix)

Arjan van Timmeren (TU Delft)

Cino Zucchi (Cino Zucchi Architetti)

moderatore Fabrizio Gallanti (Abitare)

Intervento di chiusura

Adolfo Natalini (Natalini Architetti Firenze)

h 18:30

Rinfresco

Programme

h 2 pm > 2.15 pm

Registration

h 2.15 pm

Welcome address by

Ambassador Alphonsus Stoelinga

Welcome address by

Livio Sacchi / Directive Council IN/ARCH

Introduction by moderator

Fabrizio Gallanti (Abitare)

Opening speech by

Francine Houben (Mecanoo)

Speech by

Dietmar Werner (Volker Wessels Vastgoed)

Round table

Peter Fraanje (Bouwend Nederland)

Andrea Rinaldi (Università di Ferrara)

Piero Torretta (ANCE)

Alex van de Beld (Onix)

Arjan van Timmeren (TU Delft)

Cino Zucchi (Cino Zucchi Architetti)

moderator Fabrizio Gallanti (Abitare)

Closing address by

Adolfo Natalini (Natalini Architetti Firenze)

h 6.30 pm

Refreshment