

REGOLAMENTO del CONCORSO

CREATE YOUR TILE

1. PROMOTORE: Ceramiche Refin S.p.A per il marchio DesignTaleStudio

DesignTaleStudio è il laboratorio creativo di Ceramiche Refin S.p.A. e nasce nel 2005 come team di ricerca con l'obiettivo di definire **nuovi impieghi creativi e tecnici per il grès porcellanato**. DesignTaleStudio propone nuove destinazioni d'uso per il grès porcellanato, elevandone il contenuto creativo e di design, e realizzando eleganti ed originali soluzioni d'arredo.

Ceramiche Refin è presente sui mercati internazionali dal 1962 e fa parte del Gruppo Concorde, primo gruppo ceramico europeo.

L'impegno nella ricerca estetica e nell'innovazione tecnologica ha permesso all'azienda di raggiungere livelli di eccellenza nei prodotti e nei processi produttivi, acquisendo una sempre più forte competitività sui mercati internazionali.

Refin offre oggi un'ampia scelta di soluzioni in grès porcellanato per l'abitazione privata e per il mondo del progetto, investendo costantemente per mantenere sempre all'avanguardia le proprie strutture produttive e istituzionali.

Il successo di Refin dipende dal saper interpretare le esigenze dei clienti, nella piena garanzia della qualità dell'offerta e della sicurezza per tutto ciò che ruota intorno ad essa. Per questa ragione, progetta e produce interamente in Italia gres porcellanato di alta qualità e di design italiano, attraverso una gestione d'azienda che ascolta le esigenze delle persone, della società e dell'ambiente in cui opera.

2. TEMA DEL CONCORSO

Ceramiche Refin e DesignTaleStudio hanno intrapreso da alcuni anni un percorso di ricerca sul prodotto che ha tratto ispirazione da differenti campi dell'architettura, del design e dell'arte e che ha goduto di importanti collaborazioni con personalità di spicco di ambito internazionale.

Il concorso **"Create your Tile"** si propone di premiare innovative proposte grafiche per la produzione di una nuova collezione ceramica da pavimentazione che sia coerente con i valori del marchio DesignTaleStudio di Refin.

Saranno premiati i progetti che sapranno interpretare i trend dell'interior design contemporaneo attraverso proposte innovative ed originali, che sfruttino il potenziale delle nuove tecnologie produttive ceramiche ed esprimano la ricerca d'avanguardia applicata al prodotto.

3. A CHI E' RIVOLTO

Il concorso è gratuito ed **internazionale** ed è rivolto ad **architetti e designer professionisti** che non abbiamo mai sviluppato in precedenza prodotti per Ceramiche Refin S.p.A. e/o DesignTaleStudio.

Non potranno partecipare al concorso clienti, dipendenti, collaboratori, consulenti e familiari conviventi della Società Promotrice e dei membri della Giuria.

Potranno partecipare sia singoli professionisti, sia gruppi di progetto; nel caso di gruppi sarà necessario indicare il nome di un capo progetto che si relazionerà direttamente con l'azienda in qualità di unico interlocutore.

4. IL PREMIO

Il progetto vincitore verrà lanciato sul mercato da Ceramiche Refin con marchio DesignTaleStudio a partire da Cersaie 2014, la più importante fiera a livello mondiale dedicata al prodotto ceramico che si terrà a Bologna dal 22 al 26 settembre 2014.

Ceramiche Refin si occuperà delle seguenti attività sostenendone i relativi costi :

- **Prototipazione e successiva produzione della collezione progettata.**
- **Attività promozionali e pubblicitarie** ritenute da Refin più idonee per lanciare sul mercato la collezione, quali ad esempio pubbliredazionali sulla stampa internazionale e/o newsletter e banner web e/o attività di ufficio stampa e p. r. e/o cataloghi di presentazione e/o materiali espositivi per il punto vendita.

L'azienda corrisponderà un compenso provvigionale all'autore del progetto vincitore pari al **2% del fatturato** derivante dalla vendita della collezione fino al raggiungimento di 1 Milione di Euro, e del 1% sul fatturato generato successivamente al primo Milione.

Le royalties verranno calcolate sul fatturato di vendita del prodotto, al prezzo di listino netto (listino lordo meno gli sconti) iva esclusa al rivenditore, e verranno corrisposte fino alla cessazione delle vendite del prodotto.

I dettagli riguardanti le modalità e tempistiche di corresponsione delle royalties verranno definiti nel contratto che Ceramiche Refin Spa stipulerà con l'autore del progetto vincitore.

Il 2° ed il 3° classificato riceveranno in dono una targa di riconoscimento per il risultato raggiunto e potranno godere della partecipazione alle attività di comunicazione e promozione di Ceramiche Refin S.p.A., nei termini ritenuti più idonei alla azienda.

La **premiazione del progetto vincitore** avrà luogo sullo stand aziendale durante Cersaie 2014 e sarà l'occasione per il vincitore di presentare la collezione e far conoscere il proprio profilo professionale a una platea formata da stampa e clientela internazionale.

Saranno a carico di Refin le spese di viaggio, vitto e alloggio per la partecipazione del vincitore alla giornata di presentazione del progetto in fiera a Bologna (vettori e hotel scelti dall'azienda).

5. BRIEF PROGETTUALE

Il progetto consiste nella creazione di grafiche studiate per la realizzazione di una collezione ceramica in grès porcellanato prodotta da Ceramiche Refin Spa. Il prodotto avrà come destinazione d'uso primaria la posa a pavimento, in ambiti residenziali e/o commerciali.

Le grafiche dovranno tener conto dei seguenti vincoli progettuali:

- Le lastre ceramiche della collezione ideata dovranno essere di formato quadrato, misura 60x60cm o 75x75cm a scelta del candidato
- Il concept potrà essere sviluppato in grafica singola o multipla (numero di grafiche differenti indicativamente non superiore a 20)
- E' necessario utilizzare solo i colori indicati nella tabella sottostante, o colori e sfumature ottenuti dalla combinazione cromatica degli stessi. La tabella mostra infatti la versione dei quattro colori primari ottenibile con i colori ceramici. Tutti e solo i colori contenuti nella tabella o ottenibili miscelando percentuali diverse di questi stessi colori potranno essere replicati su materiale ceramico.

Il range cromatico di riferimento può essere scaricato sulla pagina del sito web aziendale dedicata al concorso <http://www.designtalestudio.it/create-your-tile/>

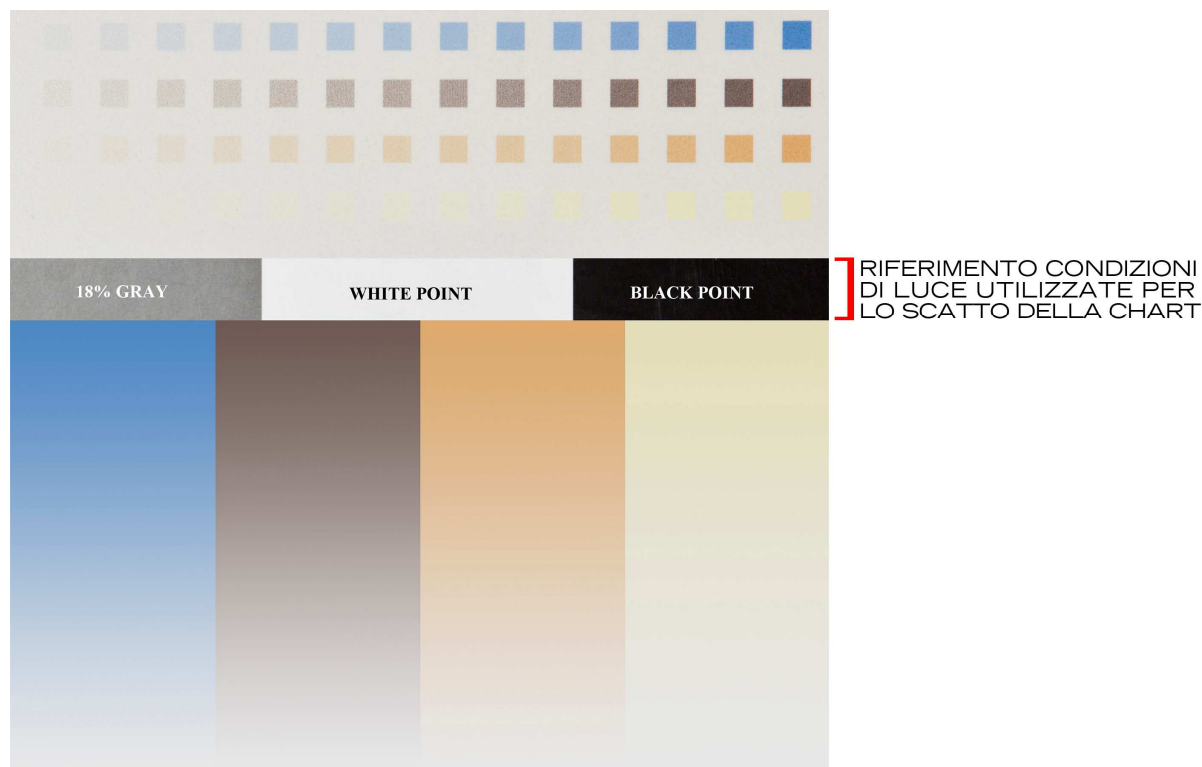

- d. La grafica di ogni pezzo non dovrà avere vincoli di centratura; inoltre, nel caso si proponga un grafica che termini al vivo coincidendo con il limite del corpo della piastrella, è fondamentale considerare che non ci sarà perfetta congiunzione e continuità tra le grafiche di 1 pezzo e un altro.
- e. La grafica dovrà essere concepita per essere prodotta su una piastrella a superficie liscia, senza struttura.

Per ulteriori informazioni in merito alle specifiche progettuali e/o approfondimenti sui processi produttivi i candidati possono inoltrare richieste via e-mail all'indirizzo contest@designtalestudio.com

6. MODALITA' DI PARTECIPAZIONE

6.1. INVIO DELLE CANDIDATURE

Per partecipare è necessario inviare la propria candidatura tra il **1 febbraio e il 30 aprile 2014**, compilando il form presente sulla pagina web dedicata al concorso e caricando i materiali richiesti al link www.designtalestudio.it/create-your-tile/. Ogni candidato può inviare un solo progetto.

Per ogni candidatura dovrà essere inviato un file pdf nominato con nome e cognome del candidato (nome_cognome.pdf) come da specifiche seguenti:

- file pdf ISO A3 verticale a 300 dpi di risoluzione così impaginato [vd. Fac-simile]:
 - in alto: indicazione di nome e cognome del candidato;
 - sotto: immagine di simulazione di posa con vista in pianta che utilizzi tutte le grafiche che compongono il concept;
 - in basso: riepilogo delle singole grafiche utilizzate per la composizione creata con indicazione dei riferimenti cromatici.

Un fac-simile del file da inviare può essere scaricato sulla pagina web del concorso <http://www.designtalestudio.it/create-your-tile/>

I progetti che non rispetteranno i requisiti tecnici elencati al punto 5 non verranno presi in considerazione e non avranno accesso alle selezioni. Non verrà fatta comunicazione alcuna per mancata idoneità.

I progetti pervenuti oltre la data del 30/04/2014 non saranno ammessi alla valutazione della Giuria.

NB: Tra tutte le candidature inviate **entro e non oltre il 20 marzo 2014**, Ceramiche Refin sceglierà a propria discrezione alcuni progetti che verranno esposti durante la **presentazione ufficiale del concorso**

alla stampa, che avverrà in occasione del **Fuorisalone di Milano dal 8 al 13 aprile 2014**, con finalità promozionale senza che ciò possa in alcun modo influire sulla successiva scelta dei finalisti da parte della azienda.

6.2. SPECIFICHE PER I PROGETTI FINALISTI

Entro il 5 maggio 2014 Ceramiche Refin selezionerà fino ad un massimo di 25 candidati che avranno accesso alla fase finale del concorso. Per poter partecipare alla fase finale i candidati selezionati dovranno inviare all'azienda una cartella compressa nominata con nome e cognome del candidato (nome_cognome.zip) contenente:

- un file Tiff a 360 dpi di risoluzione scala 1:1 per ognuna delle grafiche che compongono il concept ideato [formato 60x60cm o 75x75cm in base alla dimensione scelta nel progetto].
Ogni file dovrà essere nominato e numerato e tutti i segni grafici/campiture contenuti nel file dovranno essere su livelli separati, anch'essi numerati o nominati;
- un file pdf ISO A4 verticale a 150 dpi di risoluzione contenente l'elenco dei codici *NCS – Natural Color System*® o *Pantone*® come riferimento cromatico per ognuna delle grafiche presentate.

7. LA FINALE

Entro il 5 maggio 2014 Ceramiche Refin selezionerà a proprio insindacabile giudizio fino a un massimo di **25 progetti che avranno accesso alla finale** del concorso. Ai finalisti verrà data comunicazione dell'accesso alla fase finale tramite e-mail inviata all'indirizzo fornito al momento della candidatura. Inoltre l'elenco dei nomi verrà pubblicato sulla pagina web del concorso al seguente link www.designtalestudio.it/create-your-tile/

Per accedere alle finali i candidati selezionati dovranno **inviare entro e non oltre il 20 maggio 2014** il materiale richiesto al punto 6.2. come da specifiche elencate. Le modalità di invio del materiale per la finale verranno comunicate via e-mail direttamente ai finalisti selezionati in concomitanza con la notifica dell'accesso alla finale.

I progetti finalisti saranno esposti da maggio ad ottobre 2014 all'interno della showroom aziendale presso la sede di Ceramiche Refin Spa, dove potranno essere visionati da giornalisti e clienti dell'azienda.

Entro il 5 giugno 2014 la giuria selezionerà i primi 3 classificati ed eleggerà il vincitore.

La notifica della vincita verrà fatta solo ai primi 3 classificati tramite e-mail inviata all'indirizzo fornito al momento della candidatura.

I nominativi dei vincitori verranno resi pubblici a settembre 2014 sulla pagina del concorso al seguente link www.designtalestudio.it/create-your-tile/

8. LA GIURIA

Nella fase di selezione preliminare le candidature verranno valutate da una Commissione interna a Ceramiche Refin Spa, che sceglierà a proprio insindacabile giudizio i progetti finalisti.

I vincitori verranno eletti da una giuria composta da noti esponenti del mondo del design e dell'architettura, giornalisti e rappresentanti interni all'azienda, **presieduta dagli Architetti Alessandro e Francesco Mendini.**

La composizione completa della giuria verrà resa pubblica entro la fine di febbraio 2014

9. CRITERI DI SCELTA

Le selezioni avverranno sulla base dei seguenti criteri:

- Originalità
- Innovazione
- Potenziale di successo commerciale
- Capacità di interpretare i principi e valori promossi dal brand DesignTaleStudio
- Condizioni di riproducibilità industriale

Il giudizio della commissione è insindacabile.

10. PROPRIETÀ E DIVULGAZIONE DEI PROGETTI

I partecipanti autorizzano esplicitamente Ceramiche Refin Spa, senza pretesa di compenso alcuno e senza limiti di tempo e territorio, a divulgare, pubblicare e comunicare gli elaborati consegnati, nelle forme che l'azienda riterrà più opportune e su qualsiasi mezzo. Refin garantirà la citazione d'autore.

I progetti inviati, anche nel caso non siano stati selezionati, dovranno essere di pertinenza esclusiva del concorso fino al 31 settembre 2014, pena l'esclusione da ogni forma di comunicazione allestita dall'azienda per la promozione degli stessi partecipanti.

Il vincitore avrà piena ed esclusiva proprietà intellettuale del progetto inviato e cederà a Ceramiche Refin Spa in esclusiva mondiale ed a tempo indeterminato fino alla cessazione delle vendite, la licenza di utilizzazione industriale del progetto autorizzando l'azienda a produrre e vendere la collezione.

Il vincitore e l'azienda si impegneranno reciprocamente a non riprodurre e/o vendere, anche per conto terzi, e a non far produrre e/o vendere modelli che possano costituire imitazioni del progetto presentato.

11. RESPONSABILITA'

La partecipazione al concorso implica l'utilizzo di una connessione internet. Ceramiche Refin S.p.A. declina ogni responsabilità per qualsiasi malfunzionamento internet, così come per bugs, virus, danneggiamenti arrecati durante la fase di upload dei documenti o l'intervento non autorizzato di una parte terza che compromettano in qualsiasi modo il corretto funzionamento del sito.

Ceramiche Refin S.p.A. non potrà essere ritenuta responsabile in caso di modifica o cancellazione del concorso per cause non dipendenti dalla propria volontà o comunque per cause di forza maggiore.

Con l'iscrizione e l'invio della documentazione richiesta i partecipanti aderiscono a tutte le norme stabilite dal concorso e accettano altresì di non includere negli elaborati e nella documentazione trasmessa materiale protetto in tutto o in parte da copyright, assumendosene ogni conseguente responsabilità e manlevando Ceramiche Refin S.p.A. da ogni eventuale danno che ne dovesse derivare. Tutti i progetti pervenuti sono soggetti alla Legge Italiana in relazione alle normative della proprietà intellettuale ed industriale.

12. ACCETTAZIONE BANDO DI CONCORSO – TRATTAMENTO DATI PERSONALI

L'iscrizione al concorso comporta l'accettazione di tutte le condizioni del presente bando.

I dati personali dei partecipanti saranno trattati da Ceramiche Refin S.p.A., con sede legale in Salvaterra (RE) per evadere la richiesta di partecipazione al presente concorso. I dati essenziali quali nome e cognome o ragione sociale, indirizzo completo, numero di telefono e indirizzo email sono indispensabili al suddetto fine.

Ai sensi e per gli effetti del D.Lgs 196/03 e successive integrazioni e modifiche i partecipanti, con l'iscrizione al concorso, autorizzano Ceramiche Refin S.p.A. al trattamento dei dati personali ai fini della gestione del concorso stesso e delle successive attività di promozione pubblicitaria del medesimo.

Ai sensi dell'art. 7 del D.Lgs 196/03 è possibile esercitare i relativi diritti, tra cui consultare, modificare, cancellare i dati o opporsi al loro trattamento scrivendo a Ceramiche Refin S.p.A.

13. LEGGE APPLICABILE – FORO COMPETENTE

Il presente bando di concorso è regolato ed interpretato secondo le Leggi dello Stato Italiano e per qualsiasi controversia nascente in relazione all'interpretazione o all'esecuzione del medesimo sarà esclusivamente competente il Tribunale di Reggio Emilia.

14. INFORMAZIONE E CONTATTI

Per informazioni e/o chiarimenti scrivere a contest@designtalestudio.com