

Gemona del Friuli ha subito il trauma del terremoto che ha segnato la storia della città. A causa di questo evento, una grande parte del patrimonio storico è andato perduto e sono cambiati i tratti e l'assetto urbano; allo stesso tempo sono in atto modificazioni dell'uso dello spazio innescate dalle pratiche del contemporaneo. Nella fase della ricostruzione e anche negli anni successivi sono state realizzate opere architettoniche collettive di grande pregio. La mostra, fortemente voluta dal Comune di Gemona del Friuli e dal Corso di Studi in Architettura dell'Università di Udine, si prefigge l'obiettivo di valorizzare tali architetture, alcune costruite, altre in costruzione, altre solo ipotizzate. Tutti i progetti si prestano a varie interpretazioni e delineano possibili differenti configurazioni dello spazio, pertanto vengono definite "Opere Aperte", rivisitando la definizione di Umberto Eco sviluppata nell'omonimo saggio del 1962.

All'interno della mostra sono collocati i modelli, i disegni autografi, le immagini tridimensionali e gli schizzi delle opere. Il percorso di visita parte dal recentemente inaugurato Archivio Cinema realizzato da De Mattio-Raffin, collocato tra le montagne e il Tagliamento; passa per i progetti degli architetti gemonesi Pittini, Della Marina e Antonelli, l'uno non realizzato (il progetto per S.Giovanni) e l'altro realizzato (la stazione e autostazione); attraverso gli studi per la ex Banca Popolare di Gemona di Carlo Scarpa e il ricostruendo castello di Gemona ad opera del Gruppo Marche e concludendosi con i disegni e gli imponenti modelli dell'unico spazio sacro in mostra, ovvero la Chiesa di S.Lucia di Burelli-Gennaro.

Informazioni

Ufficio IAT Informazione ed accoglienza turistica

0432-981441

info@gemona.fvg.it



Corso di Studi
in Architettura
UNIUD - Facoltà
di Ingegneria



Comune di
Gemona del Friuli

con il patrocinio di

Udine

Ordine degli Architetti,
Pianificatori,
Paesaggisti
e Conservatori della
Provincia di Udine

OPERE APERTE

**Ripensare e riconnettere il costruito
35 anni dopo. Problemi e soluzioni**
*Rethinking and reconnecting the built
35 years later. Problems and solutions*

mostra/exhibition

Sale D'Aronco di Palazzo Elti
Via Bini - Gemona del Friuli
dal-al/from-to: 04.05.2011 - 24.07.2011
tutti i giorni/every day: 10.00 - 12.30/15.00-19.00

Augusto Romano Burelli e Paola Sonia Gennaro
Chiesa di S.Lucia
via S.Lucia

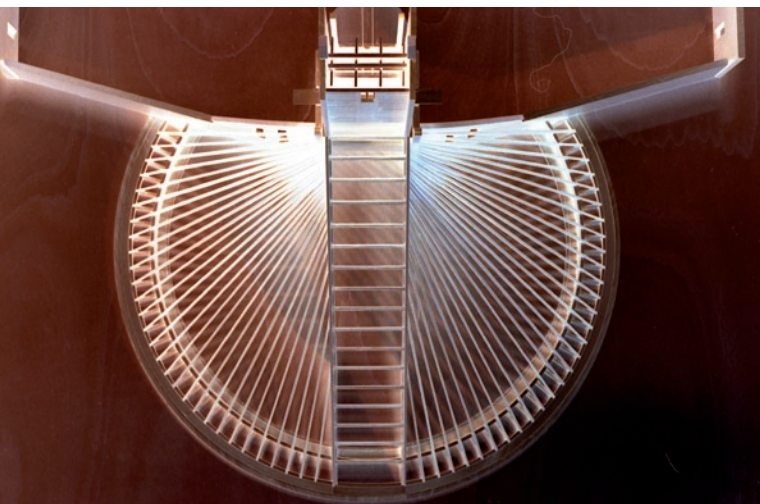

Sandro Pittini, Gianpaolo Della Marina, Alberto Antonelli
Progetto per via S. Giovanni
via S. Giovanni

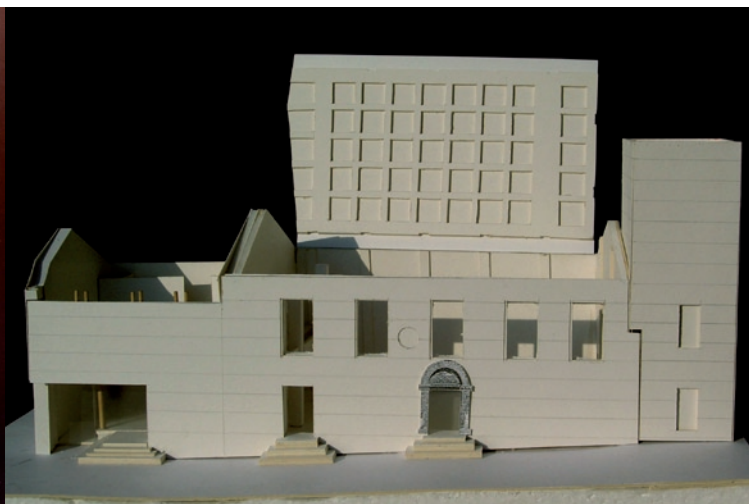

Alberto Antonelli
Stazione dei treni e autostazione
via Julia e via Roma

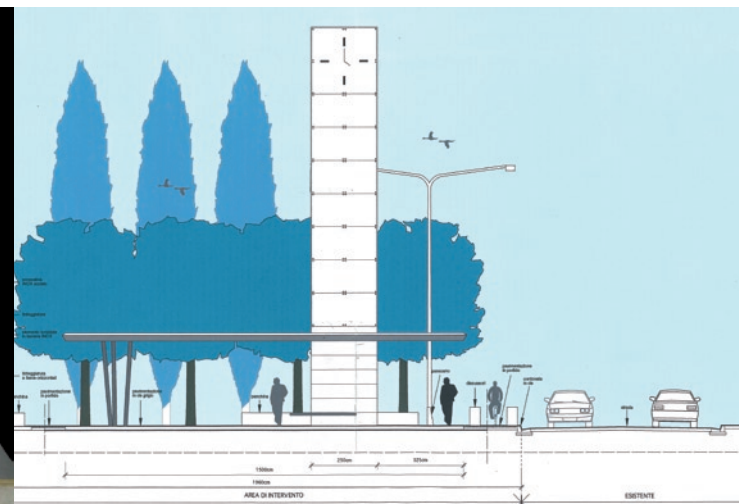

Carlo Scarpa
Disegni per la ex Banca Popolare di Gemona
piazza Garibaldi



Gruppo Marche
Castello di Gemona
accesso da via Bini



Michele De Mattio e Giuliana Raffin
Deposito Cinema del Friuli
via del Lavoro

